SAYI: 4
500 TL
(KDV DAHİL)
Tarama: F. Erince
FANTASTİK DÖRTLÜ
SKRULLAR GERİ DÖNDÜ!
GEBERİN DÜNYALI KÖPEKLER!! SKRULLAR SİZİ YÖNETECEK!
ÇİZGİ DİYARI

Tarama: F. Erince

BUNLARI ALDINIZ MI?

MAYIS AYI YAYINLARIMIZ

ONBEŞ GÜNLÜK YAYINLAR

*FANTASTİK DÖRTLÜ (3. Sayı)
"Saldırı"
*CONAN YENİ MACERALAR DİZİSİ(106. Sayı)
"Kan ve Onur"
*KAPTAN AMERİKA (3. Sayı)
"Yılanlardan Sakının"
*CONAN SÜPER CİLT (29. Sayı)

AYLIK YAYINLAR

*THOR (12. Sayı)
"Dikkat!Kıyamet Günü"
*KELOĞLAN AYLIK CİLT(4. Sayı)
*SÜPER KORKU (12. Sayı)
*SALATA (6. Sayı)
"Funduk Ali"
*TENTEN (18. Sayı)
"Çalınan Elmaslar"
*RED SONYA (9. Sayı)
"Kupa Kızı"
*ROM (8. Sayı)
"Denizler Altında"
*CONAN ALBÜM (32. Sayı)

HAFTALIK YAYINLAR

*CONAN KOLLEKSİYON DİZİSİ(45. Sayı)
"Gecenin Şeytanı"
*CONAN KOLLEKSİYON DİZİSİ(46. Sayı)
"Kente Karşı"
*CONAN KOLLEKSİYON DİZİSİ(47. Sayı)
"Yılanın Dişleri"
*CONAN KOLLEKSİYON DİZİSİ(48. Sayı)
"Büyücüler Savaşı"

ALFA Yayınları

Fantastic Four No.19 Copyright © 1985 by MARVEL COMICS GROUP, Marvel Entertainment Group, Inc. Copyright © 1988. Bu dizinin Türkiye'de ve Türkçe konuşulan ülkelerde kitap ve dergi olarak yayın hakkı Alfa Yayıncılık Ltd.Şti.'ne verilmiştir. Her hakkı saklıdır.

HAA?!
YAHHH!!

BEEEEEEEEEP
CRANG

BIR TELEFON... ŞÜKÜR TANRIYA...
BARİ BOZUK OLMASA!
ÇALIŞIYOR!
ALO, POLİS? HEMEN BURAYA GELMELİSİNİZ!
KUŞATILDIK!
HAYIR! DALGA GEÇMİYORUM. BIR GARIP YARATIK ARABAMI PARÇALADI!
WEEOWEEOWEEOWEEOWEEOWEE
SKEEEEEEEEEE

SKREECH
NYPO
NY PO
OLDUĞUN YER- DE KAL! TAŞI- DIĞIN SİLAHI AT!
BU BİR PO- LİS EMRİDİR EĞER EMRE UYMAZSAN 30 SANİYE SONRA ATEŞ AÇACAĞIZ!
S.W
NYPO

ATEŞ HAT- TININ DIŞI- NA ÇIKIN! HEMEN!
DAĞILIN, BİZİ TESPİT EDE- MESİN!
...NE...
BİÇİM...
...BİR YA- RATIK BU!!
NYPO

HANGI CEHENNEMDEN GELDİN?!?
CHOM CHOM CHOM
NE?
ŞİMDİ KAÇ KİŞİ OLDU BUNLAR?
DUR! ATEŞ ETME SERSEM! SANIRIM SENİN ATEŞİN ONLARI ÇOĞALTIYOR!
NE? PEKİ RIDDLEY. SEN HEP NEW YORK'TA YAŞADIN. ...
BEN YENİ GELDİM VE
DAHA ÖNCE BÖYLE BİR ŞEY GÖRMEDİM!
EMİN DEĞİLİM AMA BU BOZO'LAR HAKKINDA BAZI ŞEYLER BİLİNİYOR!
VE... O YABANCI...
BEN DAHA ÇOCUKTUM O.... O....
EVET!
TANRIM!
TAMAM! DİĞERLERİ BİRŞEY YAPMADAN ONU GÖZLESİN!
SANIRIM, BİLİYORUM...
DÜŞÜNDÜĞÜM DOĞRU İSE KİMİ ARAMAMIZ GEREKTİĞİNİ BİLİYORUM!

DRRIIIINNG!!!
DRRIIIIN
DRRIIIIN
ALO! İNTİKAMCILARIN MALİKANESİ!*
BEN KİLERCİBAŞI JARVIS.
"İNTİKAMCILAR" BURADA DEĞİLLER ...
...OH...
BAY FANTASTİK'LE KONUŞMAK İSTİYORSUNUZ?
EVET! KENDİ KARARGAHLARI YIKILAN FANTASTİK DÖRTLÜ BURADA KALIYOR
AMA ŞU AN HİÇBİRİ YOK! ONLARA İŞARET GÖNDERECEĞİM!
*İNTİKAMCILAR: MARVEL COMICS'İN "AVENGERS" DİZİSİ.
4
KENDİNİ DAHA İYİ HİSSETTİĞİNE SEVİNDİM...
TEŞEKKÜRLER, ALICIA! ...
* FANTASTİK DÖRTLÜ, 285 NOLU ÖYKÜYE BAKINIZ.
SENİNLE TANIŞANA DEK DALDAN DALA KONAN UÇARI BİR ADAMDIM... DORRIE, EVANS. CRYSTAL. FRANKIE, JAYE, JULIE, ANGEL... BUNLAR HAYATIMA GİREN KADINLAR ORDUSU....
FAKAT SENİNLE GERÇEK ARADIĞIMI..
BULDUM... BENİM İÇİN ÇOK KIYMETLİSİN...
ÖZÜR DİLERİM, BAY STORM!

OH! YANLIŞ ZAMANLAMA! ...
RAHATSIZ ETTİĞİME ÜZÜLDÜM. AMA ADAMLARIMDAN BİRİ GÖKYÜZÜNDE FANTASTİK DÖRTLÜ İÇİN ACİL YARDIM FİŞEĞİNİ GÖRMÜŞ...
NE OLDU? ÜNLÜ OLMANIN BEDELİ İŞTE!...
NE?!
ALICIA! EVE GİTMEK İÇİN TAKSİ ÇAĞIRIN HEMEN!
HEMEN, EFENDİM!..
DİKKAT ET, JOHNNY!
FANTASTİK DÖRTLÜ FİŞEĞİ..HMM. SANIRIM REED, SUE, DİŞİ HULK BERABERLER!
BİR BAKAYIM!
NELER DÖNDÜĞÜNÜ ANLAMAK İÇİN TEK YOL VAR. HAYDİ JOHNNY HAREKETE GEÇ.
...BU 300 DOLARLIK KIYAFET MASRAFI ÇIKARSA BİLE
ALEV-LEN!

İŞARET CENTRAL PARK TARAFINDA.
SANIRIM "İNTİKAMCILAR"IN MALİKANESİNDEN VERİLMİŞ...
İŞARETİ JARVIS GÖNDERMİŞTİR. "İNTİKAMCILAR UZAYDA BİR ...
YERDELER. BU ARADA ESKİ DÜŞMANLARINDAN BİRİ KAPILARINI GELİP ÇALMIŞTIR...
BU DA NE??
FANTASTİK DÖRTLÜNÜN DİĞER ÜYELERİ! REED, SUE, JENNY!
JOHNNY! SENİ GÖRMEK ÇOK GÜZEL! JARVIS'İN SÖYLEDİKLERİNİ SANA AÇIKLAYAYIM...
MEYDAN BİR'E NASIL BU KADAR ÇABUK GELDİNİZ?
ALEVİ GÖRDÜĞÜMÜZDE GERİ DÖNMEK İÇİN YOLDAYDIK!
HEYECANLI BİR POLİS MEMURUNUN SÖYLEDİKLERİNE BAKILIRSA...
...BUGÜNE KADAR GÖRDÜĞÜMÜZ EN GARİP YARATIK GERİ GELDİ. ONUNLA UĞRAŞMAK ÇOK ZOR OLACAK!

MERKEZ! MÜFREZE 59 YERİNDEDİR!
HEDEF 20 DAKİKADIR HAREKET SİZ...
ONA YAKLAŞALIM MI?
GEREKMEZ.
GÖREVİ DEVRALACAĞIZ.
BAY FANTASTİK! VE DÖRTLÜDEN GERİYE KALANLAR... SELAMLAR!
HERKESE BÖLGEYİ BOŞALTMASINI EMRET!
SANIRIM BU İŞİ HALLEDECEĞİZ!
AMA KİMSENİN HAYATI TEHLİKEDE KALMASIN...
BU DURUM PROSEDÜRE AYKIRI AMA SİZE ON DAKİKA VERECEĞİM!
BU GERÇEKTEN "O"NA BENZİYOR REED!
ONUN SOYUNDAN KİMSEYİ KENDİ SOKAK KIYAFETİ DIŞINDA GÖRMEDİK, SUE!
SANIRIM O UYGUN ORAN VE BÜYÜKLÜKTEDİR.
KONUYU TARTIŞMAK BİZE BİR ŞEY KAZANDIRMAYACAK.
SİZLER TETİKTE BEKLEYİN, BEN ONA YAKLAŞACAĞIM...

BENİ HATIRLADIN, DEĞİL Mİ...
KÜÇÜK ADAM?
BAK, REED!
RAHAT OL, SUE! BU BİR SALDIRI DEĞİL!
DÜŞÜNDÜĞÜMÜZ GİBİ BU BİR ZAMANLAR "MÜTHİŞ ÇOCUK" OLARAK TANIDIĞIMIZ YABANCIDIR. SANIRIM BİZİ BULMAYA GERİ GELMİŞ...
SAKİN OL, GENÇ ADAM.
DOSTLARINLASIN...

DEMEK Kİ GÜÇLÜ BİR YABANCI BU?
EVET! ONUNLA BİRKAÇ YIL ÖNCE AİLESİNİN YANINDAN AYRILMIŞTI. YARALIYDI.
AMA ESKİDEN ÇOK SAÇLIYDI, ÖYLE ANIMSIYORUM.. SONRA REED AİLESİNİ ÇAĞIRIP, ÇOCUĞU GERİ VERDİ!
ANDRE
FAKAT REED, NİYE GERİ GELMİŞ? ÇOK KORKMUŞA BENZİYOR.
KONUŞAMADIĞINA GÖRE DERDİNİN NE OLDUĞUNU NASIL ANLIYACAĞIZ?
EVET SUSAN! BU İLK YARATIKLARI ANINDA DÜŞÜNCELERİ ALGILADIKLARI İÇİN DİLE GEREKSİNİMLERİ OLMAMIŞ...
DUR! BEKLE!
"HAFIZA YANSIMASI" SİSTEMİ İLE BURAYA GELİŞ NEDENİNİ ANLATIYOR! BU ONUN YILDIZ SİSTEMİ OLMALI!
"ANLADIĞIMA GÖRE SAVAŞSIZ BİR TOPLUM. BİZDEN ÇOK GERİLER. İSTEKLERİNİ DÜŞÜNCE YOLUYLA ELDE EDİYORLAR...
"AÇLIK, FAKİRLİK ÇEKMEYEN, SAVAŞSIZ BİR DÜNYA HERKESİN İDEALİDİR."

"AMA BİRGÜN YABANCI UZAY ARAÇLARI YÜKSEK HIZLA GÖKYÜZÜNDEN MÜTHİŞ ÇOCUĞUN BAŞKENTİ ELAN'A İNDİLER.
"SKRULL GEMİLERİ
"SKRULL'LAR İLK ÖNCE BARIŞÇI İZLENİMİ VERDİLER. ELAN'LILARIN DÜŞÜNCE YOLU İLE İSTEKLERİNİ ELDE ETTİKLERİNİ DUYMUŞLARDI...
"ELAN İLE TİCARİ BAĞLANTI KURMAK İSTİYORLARDI.
"BARIŞSEVER ELAN'LILAR ONLARIN GALAKSİLER ARASI KATİLLER OLDUKLARINI BİLMEDEN İSTEKLERİNİ KARŞILADILAR.
"AMA ELAN'LILARIN SAVAŞ FİKİRLERİ OLMADIĞI İÇİN, SİLAH YAPMA GİRİŞİMLERİ SONUCUNDA GÜLÜNÇ ŞEYLER ÜRETİLDİ...
POOONT
"FAKAT SKRULL'LAR HİÇ ŞAKA KALDIRMAZ. VE ELAN KÜLTÜRÜNÜN FARKINA VARACAK ANLAYIŞTA DEĞİLLERDİ.
"KENDİLERİYLE ALAY EDİLDİĞİNİ
SANIP, GEMİLERİNE KIZGIN BİR ŞEKİLDE BİNDİLER.

"SKRULLAR DERHAL ELAN DÜNYASI ETRAFINDA BİR SAVAŞ ALANI OLUŞTURDULAR..
"FİLO KOMUTANI KENDİSİNİ GEZEGENİN İMPARATORU OLDUĞUNU AÇIKLADI...
"DOĞAL OLARAK ELAN PROTESTO ETTİ. HİÇ BİR ZAMAN DIŞARDAN YÖNETİLMEMİŞLERDİ.
"ELAN GEZEGENİ ATEŞ ALTINDAYDI. HERŞEY YIKILIP/YOK OLMUŞTU. GEZEGEN HARABEYE DÖNMÜŞTÜ...
"BARIŞSEVEN ELAN'LILARIN ASKERİ GÜÇLERİ HİÇ YOKTU. SİLAHA OLAN GEREKSİNİMİ HİÇ DÜŞÜNMEMİŞLERDİ...
"KENDİLERİNİ SAVUNMAK İÇİN BİLE SİLAH ÜRETMEMİŞLERDİ...
"SKRULLAR'IN ELAN DÜNYASINI YERLE BİR ETTİKLERİ SIRADA BİZİM KÜÇÜK ARKADAŞIMIZIN AİLESİ KENDİ DÜNYALARI İÇİN TEK BİR ÜMİT OLDUĞUNU DÜŞÜNDÜ.
"TÜM GÜÇLERİNİ GALAKSİLER ARASI KÜÇÜK BİR GEMİ İNŞASI İÇİN KULLANIP/ONU DÜNYAYA YOLLADILAR...

HMM! "İNTİKAMCILAR" BİLGİ DOSYASINDA BAZI ŞEYLER OKUDUM.
ONLAR HAKKINDA SENİN OKUDUĞUNDAN DAHA ÇOK ŞEY BİLİYORUZ DİŞİ-HULK!
FAKAT REED! SKRULL TEHDİDİ BİTTİ VE DÜNYALARI GALACTUS TARAFINDAN PARÇALANMADI MI?
TABİİ
AÇ GÖZLÜ SKRULL IRKI İÇİN BUNLAR ÇOK DOĞAL DAVRANIŞLAR. BENİ ŞAŞIRTMADI!
SKRULL İMPARATORLUĞU GALAKSİNİN M-61 BÖLÜMÜNÜ GÜÇ KULLANARAK İŞGAL ETTİ. UFAK KOLONİLERDEN KURULU BİR İMPARATORLUK OLUŞTU.
AMA BİR SÜRE SONRA İMPARATORLUK AİLESİ YIPRANDI. VE ÇOK ZAYIFLADI. HER SKRULL VALİSİ KENDİNİ İMPARATOR İLAN ETTİ!..
BU YÜZDEN GALAKSİDE İÇ SAVAŞ BAŞLADI
VE ZAVALLI BARIŞÇI ELAN KOMŞU SKRULL'LA SAVAŞMAK ZORUNDA KALDI... ŞİMDİ ELAN'I SKRULLAR YÖNETİYOR
HMM! EVET, ELAN GEZEGENİ, GALAKSİNİN BETA-SCORPI SEKTÖRÜNDEDİR..
DÖRTLÜ'DE ÇOK YENİYİM BELKİ KARIŞMAMAM GEREKİR AMA KONUŞACAĞIMIZA BİR ŞEYLER YAPALIM!
BU KÜÇÜK YEŞİL ÇOCUK BİZDEN YARDIM İSTEMEK İÇİN ÇOK UZAKTAN GELDİ.
TAMAMIYLE DOĞRU, DİŞİ HULK!
"İNTİKAMCILAR" IN MAKİNESİNDEN GELEN BİR ŞEYİN KONTROLÜNÜ YAPAYIM...
VE GİDELİM

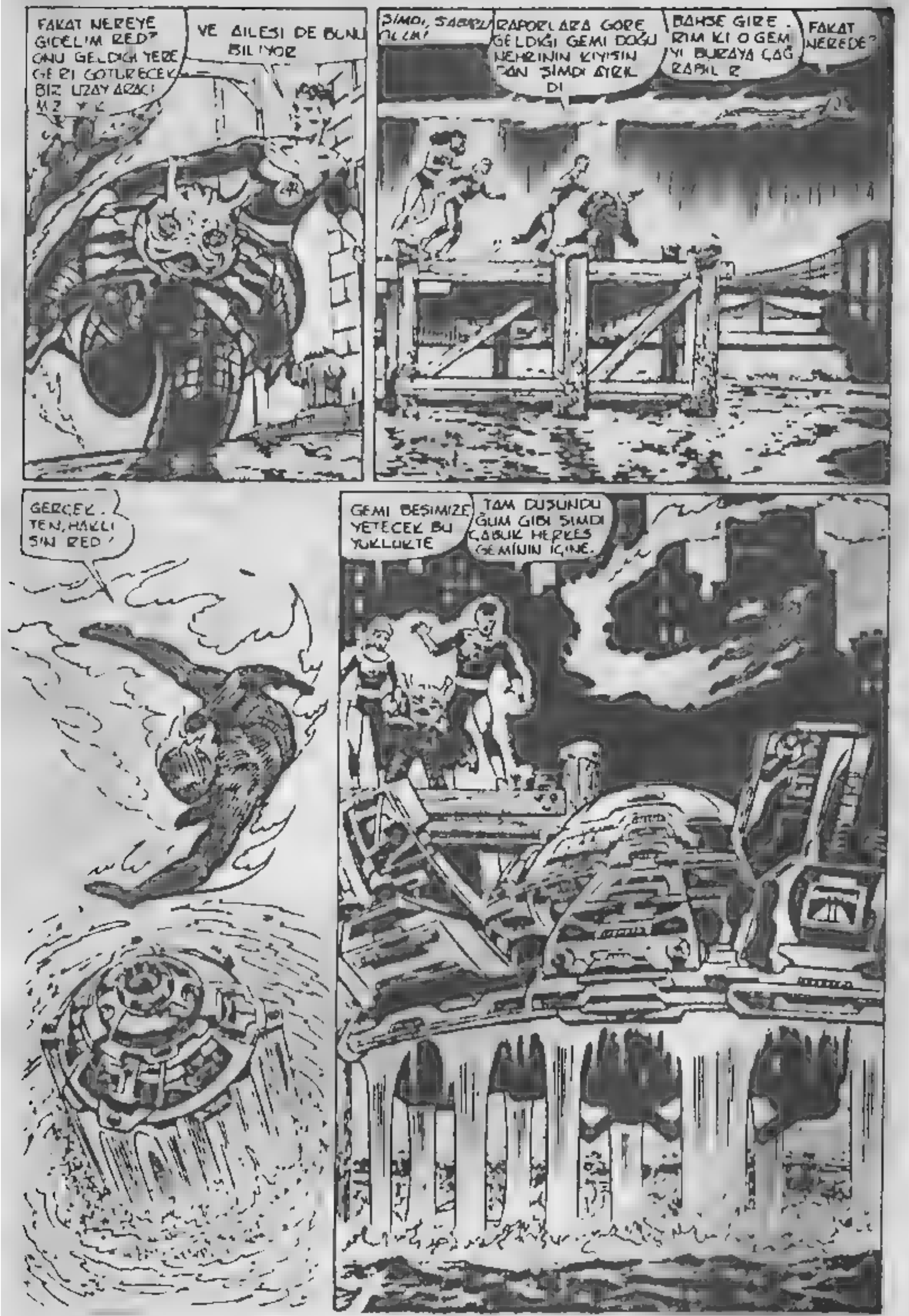
FAKAT NEREYE GIDELIM RED? ONU GELDIGI YERE GERI GOTURECEK BIR UZAY ARACI
VE AILESI DE BUNU BILIYOR
ŞIMDI, SABIRLI
RAPORLARA GORE GELDIGI GEMI DOGU NEHRININ KIYISINDAN ŞIMDI AYRILDI
BAHSE GIRERIM KI O GEMIYI BURAYA ÇAĞRABILIR
FAKAT NEREDE?
GERÇEKTEN, HAKLISIN RED!
GEMI BESIMIZE YETECEK BU YUKLUKTE
TAM DUSUNDUGUM GIBI ŞIMDI ÇABUK HERKES GEMININ IÇINE.

PEKI! NEREDELER?
EKSELANS SOYLEYEMEM... GEMININ GEZEGEN SOL UÇ'E BIRAZ ÖNCE VARDIG
BU GECIKMEYI IZAH EDEMEM
IZAH?
BUDALA! IZAH İSTIYORUM
BANA NASIL OLDUGUNU AÇIKLAMADIKÇA, VUCUDUN FONKSIYONUNA KAFANI GOVDENDEN AYIRDIKTAN SONRA DEVAM EDECEK
AACHE!
EKSELANS LUTFEN!
SUS!
BU PROJENIN HATASIZ OLDUĞU KONUSUNDA BENI TEMIN ETMIŞTIN.. BÖYLELIKLE BUTUN DIĞER SKRULL LARA KARŞI USTUNLUĞUMU GOSTERMEM MUMKUN OLACAKTI VE BU BANA TANRISAL BIR HAK VERECEKTI..
BU IŞE YILLARINI VERMIŞ ESKI BIR IMPARATORUN BU IŞI YAPAMADIĞINI ISPAT ETTI
FANTASTIK DORTLUNUN ÇOKUŞU..
GERÇEKLESMEDI!
DUR! BU DA NE?

UZAY UYARI FENERİ'SİSTEME BİR ŞEY GİRDİ.
O MU?
EVET!
HERKES YERİNE
FANTASTİK DÖRTLÜ, AVUCUMUZUN İÇİNDE OLACAK
VE BİR İKİ ÇAK'TA
ÖLECEKLER
ELAN KILIĞINA GİRİN ŞİMDİ
TUZAK KURULDU!
BU SEFER GEBERECEKLER!

NE BİÇİM BİR GEZEGEN!
ELAN HALKINA DÜNYALILARDAN SELAMLAR..

LIDERLERİNİZLE KONUŞABİLİR MİYİZ?
HAY HAY! LÜTFEN YOL GÖSTERİN MEMNUN OLURUZ
HAYIR
HAYIR!
HAYIR!
BUNA İZİN VEREMEM ONLARA ŞİMDİ SALDIRIN.
MAHVEDİN ONLARI!
PARÇALA
AAH!
BAK BİZİM KÜÇÜK BİLMECEMİZ HEMEN HEMEN ONLARINKİ KADAR UZUN SÜRDÜ
NE OLUP BİTTİĞİNİ DAHA ANLAMADAN ONLARA SALDIRIN!
ALEVLEN!

BAK DEĞİŞİYORLAR. REED'İN DÜŞÜNDÜĞÜ GİBİ, ONLAR DA SKRULLAR MIŞ!
VE SALDIRIYORLAR!
TÜMÜNÜZ, FANTASTİK DÖRTLÜYE KARŞI YETERLİ OLAMAYACAĞINI HENÜZ ANLAYAMADINIZ MI?
ONU DURDURUN!
URK!!
ONLARI GERİ ÇEKİLMEYE MECBUR EDİN
SAYICA BİZDEN YİRMİ KAT FAZLALAR. FAKAT TAKTİK AVANTAJI BİZDE
ATEŞ ADAM SOLDAN GİRSE DİKKAT ET. BİRŞEYLER OLUYOR.

ORADA...
HMMM! BÜYÜK SILAHLARINI GETİRMİŞE BENZİYORLAR.. SKRULL'LARIN GÜZEL BİR ALDATMACASI
BÜYÜDÜKÇE...
...DEVRİLMESİ ZORLAŞIR...

SEN!
BURADA NE YAPIYORSUN?
RAPOR VER!
RAPOR MU VEREYİM? SÖZLÜ RAPOR VERMEMİ ARZU EDERMİYDİNİZ? EKSELANS..
VEYA.. BU ODADAKİ GÖRÜNTÜ PROJEKTÖRÜNÜ MÜ KULLANAYIM...
NE? KİM
ŞÜPHESİZ BAY FANTASTİĞİ TANIYORSUNUZ BAYAN!
HAYIR!
AMA NASIL?

NASIL MI? ÇOK BASİT.. ELAN'LILAR KONUSUNDA, AJANIN ZIN VERDİĞİ RAPORU GÖRÜR GÖRMEZ ŞÜPHELENDİM. VE RAPORUN DOĞRULUĞUNU KONTROL ETTİM.
PİLOTUNUZ, BİR BETA-SKORPİ TRAJEKTÖRÜN-DEN GİRİŞİ GÖSTERECEK GEREKLİ AYARLAMALARI YAPMAMIŞ.
DELİ HERİF.. BİZİM PLANIMIZI BÖYLE ÖNEMSİZ BİR AYRINTIYLA ALT ÜST ETMİŞ!
ÖYLEYSE ONUNLA SADECE DALGA GEÇTİN.
ETRAFIM BECERİKSİZLERLE DOLU!
FAKAT BENİM KENDİ KAYNAKLARIM VAR REED RICHARDS.
PLANIMI ANLAMIŞ OLABİLİRSİN AMA BURAYA GELDİN VE HÂLÂ ÖLEBİLİRSİN!
SANMAM!
BEN DE BİR SKRULL'UN SANAT BECERİSİ YOKTUR. FAKAT ŞEKİL DEĞİŞTİRMEDE US TAYIM.
ŞİMDİ TESLİM OL VE BU KONUYU MEDENİ BİR ŞEKİLDE TARTIŞALIM.
TARTIŞACAK HİÇ BİRŞEY YOK! BAŞARAMADIM.
FANTASTİK DÖRTLÜYÜ BAŞIRILI BİR ŞEKİLDE YOK EDECEK VE YENİ KRALİÇE OLARAK DEĞERİMİ İSPATLAYACAKTIM.
SKRULL'LAR, BAYRAĞIM ALTINDA TOPLANARAK KOSMOZ'U SİLİP SÜPÜRECEK DAYANILMAZ BİR ORDU TEŞKİL EDECEKLERDİ.
ŞİMDİ HERŞEY BİTTİ.
CEZALANDIRILACAK KİŞİ SADECE BEN OLMAMALIYIM.
ŞİMDİ ÖLÜM HABERİ EVREN İÇİN OLACAK, RICHARDS!

İKİNCİ BÖLÜM
KARANLIĞIN KALBİ..!
BİLDİĞİN GİBİ BAŞINDAN BERİ İŞİN İÇİNDEYİM, VE NE OLUP BİTTİĞİNİ HÂLÂ ANLAYAMADIM.
SKRULLAR KONUSUNDA ÇOK AZ BİR ÖN DENEYİMİN OLMASI NEDENİYLE BÜTÜN BU OLUP BİTENLER KONUSUNDA BİRAZ ŞAŞIRMIŞ GÖRÜNMEN ÇOK DOĞAL, DISI HULK!
BİR AN GELEN ELAN'LININ "MÜTHİŞ ÇOCUĞUN" DÜNYASINDAN GELMEDİĞİNİ ANLADIM.
SKRULLAR, EVRENİN EN ŞEYTANİ IRKIDIR. BİZİ YENMEK İÇİN PLAN YAPTILAR..
SKRULL ÖNCÜLERİ BİZİM, ELAN GEZEGENİNİN İNSANLARI İLE, ŞU VEYA BU ŞEKİLDE BİR ÖN TEMASIMIZ OLDUĞUNU ÖĞRENMİŞLERDİ VE BU NEDENLE BU ŞEKLİ ŞÜPHELENMEYECEĞİMİZİ DÜŞÜNEREK SEÇTİLER.
YILLARDAN BERİ SKRULLLARIN KOLAYLIKLA HİPNOTİZE EDİLDİKLERİNİ BİLİRDİK* BÖYLECE REED GELEN "MÜTHİŞ ÇOCUĞU"YLA ŞEKLİNE GİRDİ. YANİ İKİSİ YER DEĞİŞTİ.
SÜPER ELASTİK ŞEKLİNİ KULLANIP ELAN-UZAY ELBİSESİNE GİRDİM.
NE YAZIK Kİ BENİM ŞEKLİMDEKİ SKRULL ELAN GÖRÜNÜMÜNDEKİ SKRULL ARKADAŞLARINI GÖRÜNCE HİPNOTİZE HALİ GEÇTİ. SKRULL'LAR BENİM YERİME KENDİ ADAMLARINI ÖLDÜRDÜLER. OYSA BU İŞİ KAN DÖKMEDEN HALLETMEK İSTERDİM.
APTALLAR!
*FANTASTİK DÖRTLÜ, SAYI 2

SALAKLAR! MORONLAR! SİZİN KUŞKUNUZ TEK BİR YAŞAM MI?
SKRULLAR İMPARATORU SİZİ YILLAR ÖNCE ELE GEÇİRMEMİŞ?
BELKİ BİZİM TEK BİR HAYAT İÇİN BİLE KUŞKULANDIĞIMIZDANDIR.. "İYİLİK KÖTÜLÜĞE KARŞI ZAFER KAZANIR"..
SİZ SKRULLAR'IN HİÇBİR ZAMAN ANLAMAYACAĞINIZ BİR ŞEY VAR VE BEN BUNUN İÇİN ÜZGÜNÜM... HİÇBİR SKRULL'UN KALBİ GERÇEK SEVGİ VE ŞEVKATLE DOLU DEĞİLDİR.
..ÇÜNKÜ ÖYLESİ DAHA İYİ..
SADECE KARANLIK VAR
BANA BU SAÇMALIKLARDAN BAHSETME!
BÜYÜK ÇÖKÜNTÜYÜ ÖNLEYECEĞİNİ SÖYLEMİŞTİN AMA
HÂLÂ PLANINI UYGULAMIYORSUN!
NE ZAMAN BAŞLIYORSUN?
BAŞLADIK BİLE.. GİDECEĞİMİZ YER ASTEROİD "GÜÇ MERKEZİ"
OH! MANHATTAN KADAR BÜYÜK..

BU SÜPER SKRULLAR'IN GÜÇ YAYAN JENERATÖRÜ BİZE KARŞI KULLANMIŞLARDI.
SKRULL İMPARATORLUĞUNUN DAĞILMASINDAN SONRA ÖZEL ŞAHISLARA SATILDI. ŞİMDİ KİRAYA VERİLİYOR VE..
REED! DIŞARI BAK!
GÜÇ MERKEZİNİN SALDIRI SİSTEMİ, SUE BİR GÜÇ ALANI OLUŞTUR, ÇABUK!
SAVUNMA HATTINA GİRENE KADAR SALDIRIYI DURDURABİLİRSİN..
OLDU, REED!
FAKAT NEREYE GİDİYORUZ REED? YUKARIDA İNİŞ BÖLGESİNE BENZER BİR ŞEY GÖRÜYORUM.
ORASI İNMEMİZ GEREKEN TEK YER.. HERKESİ İSTASYONUN ALTINA GÖTÜRECEĞİM.
İSTEKSİZ MİSAFİRLERİMİZDEN ÖĞRENDİĞİME GÖRE..
ORADA KÜÇÜK BİR..
..SERVİS GEÇİDİ VAR..
BİZİM GEMİDEN SERVİS GEÇİDİNE BİR YOL AÇACAĞIM.
ŞİMDİ, HERKES ÇABUK OLSUN.. TUTSAKLARIMIZIN ETRAFINDAKİ ATEŞ HATTI JOHNNY TEKRAR YAPMADAN EN FAZLA BİR SAAT DAYANIR
YANİ ONLAR SERBEST KALIRLARSA İSTASYON GÖREVLİSİNE HABER Mİ VERİRLER SANIYORSUNUZ?
BAHSE GİRERİM, SHE HULK
SKRULLARIN DİĞER SKRULLARDAN DAHA FAZLA NEFRET ETTİKLERİ FANTASTİK DÖRTLÜDÜR..

ŞİMDİ KENDİMİZE BİR YOL ERİTECEĞİM
ORADA.
KLANG
FANTASTİK DÖRTLÜ -
NE? "ÖHÖ" NE YAPIYORSUNUZ ORADA "ÖHÖ"
BİRŞEYLER YAPMALI.
"ÖHÖ ÖHÖ"!
DURDURUN ONLAR
DUR!
HİÇBİR ŞEYE BENZEMİYORSUN, ARKADAŞ...
SEN KİMSİN? BURADAKİ İŞİN NE?
KONUŞ!
EVET!
EVET, KONUŞACAĞIM... KONUŞMAMAM İÇİN HİÇBİR SEBEP YOK. NASILSA ARTIK HER ŞEY BİTTİ!
HA! ŞAŞIRDIN MI? SÜPER KAHRAMANLAR GEÇ GELMEYE ALIŞIK DEĞİLDİR..
FAKAT, ŞİMDİ YAPACAĞIN BİR ŞEY YOK. YÜKSEK DALGA BOMBASI BİRAZDAN PATLAYACAK
VE HERŞEY BİTECEK!

BU KADARLIK BİR AÇIKLAMA İLE BENİ İKNA ETMEK Mİ İSTİYORSUN?
HEMEN "YÜKSEK DALGA BOMBASI"NIN NASIL ÇALIŞTIĞINI ANLAT!
NELER DUYUYORUM? BU KOCA KAFA BİR SAVAŞTAN MI BAHSEDİYOR?
ÖYLE GÖRÜNÜYOR AMA ERİTTİĞİM KAPIDA BİR UYARI YOKTU!
ATEŞİNİ SAKLA "ATEŞ ADAM" SEN BU GRUPTA SADECE OTOMATİK KAPI AÇICISI DEĞİLSİN.
NE? İNTİKAMCILAR!

SİZ SKRULLAR HİÇBİR ZAMAN ÖĞRENMEYECEKSİNİZ DEĞİL Mİ?
SKRULLAR MI? DUR SALAK!
WHUD
WHOUFF!
WHUMP
SENİ PİS AĞIZLI! İYİ OLDU!
HERKUL? NE?
BİLMİYORUM... ÖNÜMÜZDE BENİM GÖREMEDİĞİM BİR ENGEL OLMALI!
BİR GÜÇ ALANI OLMALI. FAKAT ONUN KAYNAĞI NEREDE?
BU APTALCA BİR SORU
"İNTİKAMCILAR" GÖRÜNÜMÜYLE GEÇMEYE ÇALIŞAN BİR TUTAM SKRULL'DAN DAHA PARLAK BİR ŞEY ÜMİT EDEMEM
NE OLDU, SUE?
BİLMİYORUM REED. O SKRULL ALANIMA BÜYÜK BASKI TATBİK EDİYOR... FAKAT ONU DURDURABİLİYORUM!

HERKÜL, BEKLE! BELKİ ONLAR GERÇEK FANTASTİK DÖRTLÜDÜR.
FAKAT BUNU NASIL ANLAYABİLİRİZ?
EĞER GERÇEKTEN REED RICHARDS'SAN "BAXTER BİNASINDA" DURUMLAR NASIL?
GERÇEK KAPTAN AMERİKA BAXTER BİNASININ YIKILDIĞINI BİLİR..
VE BU YÜZDEN DE "İNTİKAMCILAR EVİ'NDE KALIYORSUNUZ!
GERÇEKTEN ONLAR SANIRIM!
BUNU HALLETTİĞİMİZE SEVİNDİM REED!
EVET, KAPTAN! BİZİ BURAYA GETİREN SORUN ESKİ ARKADAŞLARLA SAVAŞIN KESİLMESİNDEN ÇOK DAHA ACİL.. BAZI ÖNEMLİ HABERLERİM VAR..
ÇOK GEÇ GELDİ, İNSAN!
"ZABYK'İN" YÜKSEK DALGA BOMBASI'NIN ETKİSİ, GALAKSİ'Yİ KIRBAÇLAYACAK YAKINDA..
BU GÜÇ, BENİ "KAİNATIN HAKİMİ" YAPACAK!

BİR DELİNİN BULUŞUNU KULLANARAK GÜÇLÜ OLMAK İSTİYORSUN ALÇAK... BU SANA DAHA ÇOK ACI GETİRECEK!
BENİMLE BÖYLE KONUŞMAYA KİM CESARET EDİYOR?
"AVENGERS" YILLIK'DAKİ MACERA...
SESİMİ ANIMSAYAMAYACAK KADAR ÇOK OLDU MU?
DEZAN! ESKİ ARKADAŞIM! YÜZÜNÜ SAKLAMIŞSIN!
TAMAMLADIĞI "YÜKSEK DALGA BOMBASI'NIN" YANINDA...
HAFIZASINI KAZANIP TEKRAR ÜSTÜME GELMESİ RİSKİNE GİREMEZDİM.
BANA KARŞI OLACAKLARIN HEPSİ ELİMİNE EDİLECEKTİR. MYRN'İN ÇILGIN ZEKASI SAYESİNDE...
ŞİMDİ KONTROL BENDE...!
KAPTAN MARVEL ANA KUMANDA ODASINA ULAŞMIŞ!
KAPTAN MARVEL! MAKİNEYİ HEMEN YOK!
HAYIR, KAPTAN MARVEL!

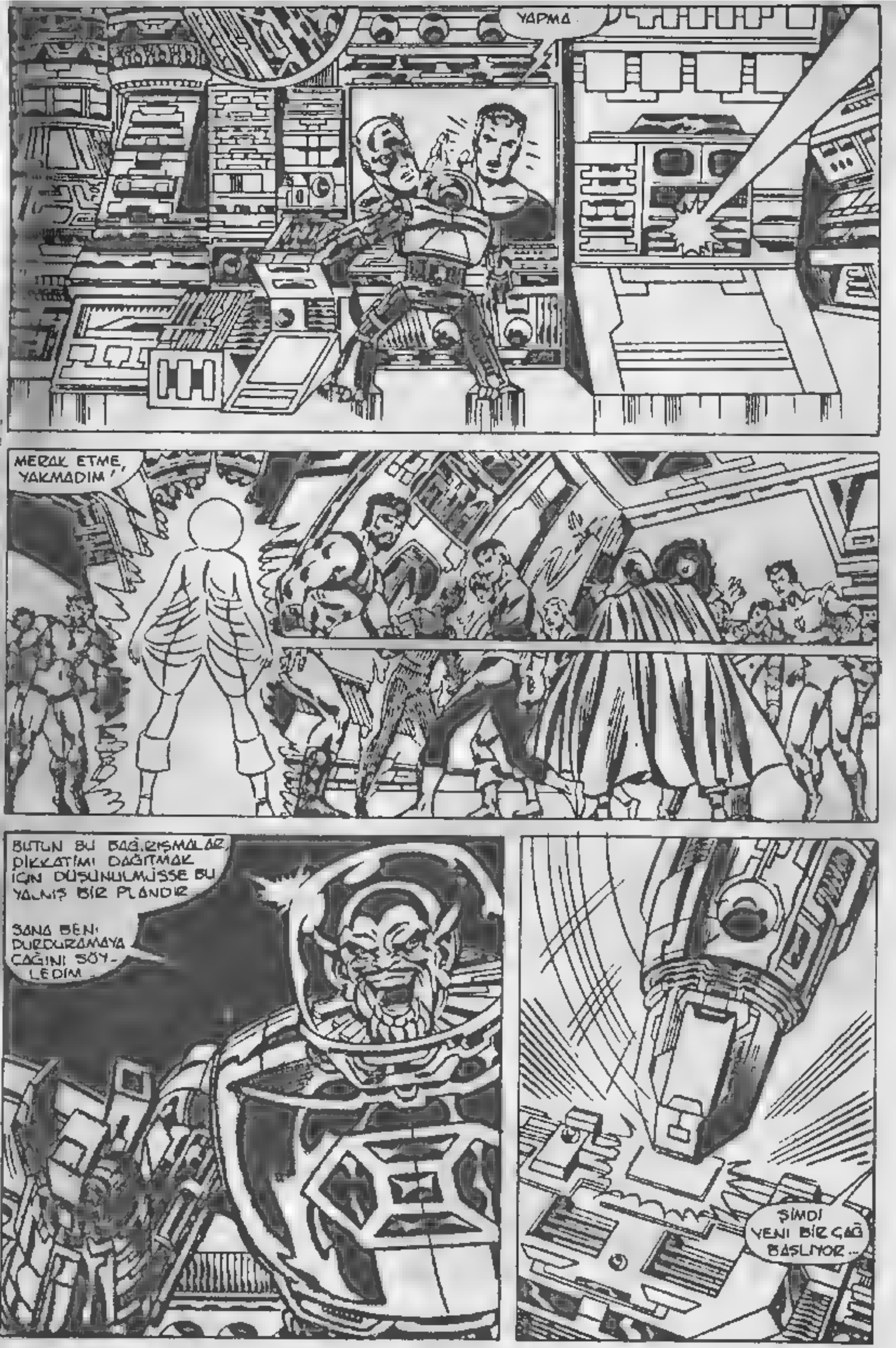
YAPMA!
MERAK ETME, YAKMADIM!
BÜTÜN BU BAĞIRIŞMALAR DİKKATİMİ DAĞITMAK İÇİN DÜŞÜNÜLMÜŞSE BU YANLIŞ BİR PLANDIR
SANA BENİ DURDURAMAYACAĞINI SÖYLEDİM.
ŞİMDİ YENİ BİR ÇAĞ BAŞLIYOR...

BİZİ ETKİLEMİYOR.. YALNIZCA ETKİLENEN..
BİZE NE OLUYOR?
SKRULLAR
HAYIR, HAYIR! OLAMAZ! ZIRHIMA İŞLEMEMESİ GEREKİRDİ!
HAYIIIR!
CHA-VOOM
EKRAN PARÇALANDI!
PRENS DEZAN, SİZ MİSİNİZ?
EMİN DEĞİLİM.. SANIRIM.
ÖLECEĞİMİ SANDIM VE GERÇEK YÜZÜMLE ÖLÜMÜ KARŞILAMAYA KARAR VERDİM.
SKRULL STANDARTLARINA GÖRE İTİCİ OLABİLİR, AMA BENİM GERÇEK YÜZÜMDÜR.
FAKAT DEĞİŞİM ÇOK ACI VERDİ...

UZGÜNÜM ÜMİT EDERİM BİRŞEYLER YAPABİLDİM GÜÇ ÖZÜNDEKİ ENERJİ ÇOK FAZLAYDI, YÜKSEK DALGA JENERATÖRÜNÜ DURDURMAYA CESARET EDEMEDİM...
EĞER DURDURSAYDIM FAZ PATLAYACAKTI.
AMAN TANRIM! İYİ Kİ BUNU FARK ETTİN KAPTAN MARVEL!
BÖYLE BİR PATLAMA İLE TÜM EVREN PARÇALANIRDI.
NE OLDUĞUNDAN EMİN DEĞİLİM FAKAT KİMİN KINANMASI GEREKTİĞİNİ BİLİYORUM KAPTAN MARVEL! ZABYK'İ NEREDE BULABİLİRİZ?
REED RADYASYON SEVİYESİNİN NORMALE DÜŞTÜĞÜNÜ SÖYLÜYOR HERKÜL! YENİ BİR KAPI AÇALIM
BU ENGEL BENİM İÇİN ÖNEMSİZDİR.
YARDIM ET YARDIM ET
ÇEMBER İÇİNE GİRMEK İÇİN ŞEKLİMİ DEĞİŞTİRMELİYDİM ŞİMDİYSE ÇIKAMIYORUM!

SANA YARDIM EDECEK TEK KİŞİYİ ÖLDÜRDÜN.
O ZAMAN FARKINDA DEĞİLDİM AMA MYRN'İ KENDİ BOMBASININ ETKİSİYLE ÖLÜYOR BULDUM VE BOMBANIN AMACINI ÖĞRENDİM TÜM SKRULLARIN DEĞİŞEN GENETİK KODLARININ DENGELENMESİ İÇİNMİŞ
...HERYERDEKİ
HAYIR - HAYIR. HAYIR BENİM ETKİLENMEMEM GEREKİRDİ ZIRH BENİ KORUYACAKTI
ZAVALLI MYRN BİZİM HİÇBİR ZAMAN YAPAMAYACAĞIMIZ BAŞARIYI KAYDETTİ SKRULL IRKINI DAİMİ OLARAK DEĞİŞTİRDİ
DEĞİŞİKLİK, ZAYIFLIK DEMEK DEĞİLDİR, PRENS. ŞİMDİ İSE BOMBANIN PATLADIĞI AN HANGİ ŞEKİLDEYSEK ÖYLE KALMAYA MAHKUMUZ.
BENİM HALKIMIN AKILDA VE RUHTA EŞİTLİĞİ İÇEREN BİR İDEALİ VAR... EŞİTLİK AYNILIK DEMEK DEĞİLDİR... DEĞİŞİK ŞEKİL RENK VE ÖLÇÜDE İNSANLARI KAPSAR
BU NEDENLE BİZİM BARIŞ VE HÜRRİYET DAVAMIZDA GİTTİKÇE DAHA KUVVETLENİYORUZ.
BARIŞ VE HÜRRİYET BUNLAR ANLAMSIZ DEYİMLERDİR ÜMİT EDERİM BENİM MİLLETİM DE BUNU BİRGÜN BAŞARIR
BELKİ HÂLÂ ÜMİT VAR

Fantastic Four No.20 Copyright ⓒ 1987 by MARVEL COMICS GROUP, Marvel Entertainment Group, Inc.Copyright ⓒ 1988.Bu dizinin Türkiye'de ve Türkçe konuşulan ülkelerde kitap ve dergi olarak yayın hakkı Alfa Yayıncılık Ltd.Şti.'ne verilmiştir.Her hakkı saklıdır.
NEW YORK, N Y 10016

SAHNE F.D NIN NEWYORK ÖZGÜRLÜK ALANINDAKI YENI MERKEZI
DUR, BEN!
JOHNNY! YUKARI GIT VE BAK BAKALIM, FRANKLIN IYI MI?
ŞIMDI GIDIYORUM, ENIŞTE!
DOKTOR DOOM... EN ZORLU DÜŞMANIMIZ... AMA O BILE...
...DÖRT YAŞINDAKI BIR ÇOCUĞA ZARAR VERMEZ!
SAVUNMA KAFESI, ATEŞ ADAM'IN GEÇEBILMESI IÇIN, GEÇICI OLARAK ARALANIR.
YOKSA VERIR MI?
HAYIR!
FRANK IYI!

FRANK NASIL, JOHNNY?
SORUN YOK, REED. VE DAYISI YANINDA OLDUĞU SÜRECE DE SORUN ÇIKMAZ!
SEN DOOM'LA UĞRAŞ, BEN BURADAN İZLEYECEĞİM!
PEKİ, DOOM! BENIM IÇIN DEĞERLİ HIÇBIR ŞEYI SANA EMANET EDEMEYECEĞIMI BILMELISIN!
DOĞAL OLARAK DURUMUN BÖYLE OLACAĞINI BILIYORUM. BIZIM ARAMIZDAKI ÇEKIŞME SONSUZ! DÜNYA GÖRÜŞLERIMIZ, BARIŞ IÇINDE BIR ARADA YAŞAYAMAYACAK KADAR FARKLI!
...AMA GÖRÜŞLERIMIZ BIR YANA, BIZ ÖLÜMLÜ INSANLARIZ VE BEN SANA LATVERIA'NIN KRALI OLARAK DEĞIL, SIRADAN BIRI...
...OLARAK GELIYORUM!
ERKEKLER KADINDAN GELIR, RICHARDS! SEN DE.. BEN DE! BENIM ANNEM, BÜYÜCÜ BIR ÇINGENEYDI..
CAHIL INSANLARIN GÜNAH SAYDIKLARI DINI TÖREN SIRASINDA ÖLDÜ...!
CEZA OLARAK, RUHU ALTTAKI DIYARLARA YOLLANDI!

HER YIL YAZ ORTASI AKŞAMINDA... BU YIL, BU GECE... BEN, KÖTÜLÜK EFENDİSİ MEPHİSTO'YLA ONUN RUHUNU GERİ ALMAK İÇİN SAVAŞIRIM!*
HER YIL VENİLİYORUM!
EVET, YENİLİYORUM! VE BUNCA İNSANIN ARASINDA BUNLARI SANA ANLATIYORUM ÇÜNKÜ ARTIK BİR ORTAĞA İHTİYACIM VAR!
ÜSTÜN GÜÇLERİ OLAN BİRİNİ...
OĞLUNU İSTİYORUM!
*ŞAŞIRTICI ÖYKÜLER, NO 8
SUE RİCHARDS ..
SORUNUNUZU ANLIYORUM DOKTOR, AMA OĞLUMUZU SİZE VERMEK, DELİLİK OLUR!
BEN GRİMM...
NEDEN NE OLURSA OLSUN! HELE MEPHİSTO'YLA SAVAŞMAK İÇİN...
KRİSTAL..
BEN, YAŞAMAK İÇİN F.D.'YE YENİ KATILDIM.
...CİNAYETE TANIK OLMAK İÇİN DEĞİL!
JOHNNY STORM.
REED VE SUE, ÇOCUKLARINI BU YAŞAMDAN TAMAMEN UZAKLAŞTIRMAK ÜZERELER!
SEN FRANKIN GÜCÜ HAKKINDA NE BİLİYORSUN?
REED! BU ÖNERİYİ CİDDİYE ALMIYORSUN YA?
SORUMA YANIT VER, DOOM!
SEVİNEREK!

OĞLUNUN, DÜŞLERİNDE GELECEKTEKİ OLAYLARI GÖREBİLDİĞİNİ BİLİYORUM!
VE ONUN DEĞİŞİK YERLERDE, KENDİSİ GİBİ İŞLEYEN VÜCUTLARI YARATABİLDİĞİNİ DE...
- SNİRX* DÜNYASI GİBİ YERLERDE...
OĞLUNUN BEYNİNDEKİ GÜCÜ KULLANARAK MEMPHİS'İ YENDİĞİNİ DE BİLİYORUM!**
GERÇEK BEDENİME DÖNDÜĞÜMDEN BERİ*** ONUN POTANSİYEL GÜCÜNÜ ...
* GÜÇ SÜRÜSÜ NO 24-25
** FD 277
*** FD-288
YETER! ŞİMDİ VE HER ZAMAN OĞLUMDAN UZAK DUR! YOKSA OLACAKLARDAN SORUMLU BEN OLMAM!
ÇOCUKLARA NASIL DAVRANDIĞINI GÖRDÜM! BEYNİ YIKANAN ZAVALLI KRİSTOFF'U UNUTMADIM!

KRISTOFF BENIM ÖLÜMÜMDE ÜLKEMI YÖNETECEK BIR PLANDI..KIŞILIGINI KENDIMINKINE GÖRE YARATTIGIM BIR ÖRNEKTI! BELLI KI, YANLIŞ YÖNDE HAREKETE GEÇIRILDI..VE ŞIMDI...*
*F.D. 278
ŞIMDI SADECE IHTIYACIM OLAN ÇOCUKLA ILGILENIYORUM VE SON KEZ ONU ISTIYORUM!
SIZE YEMIN EDERIM KI, ONA BIR ŞEY OLMAMASI IÇIN YAŞAMIMI BILE FEDA EDERIM!
DIŞARI ATILMADAN, KENDIN GIT!
TAMAM.
ELÇILIGE DÖNÜYORUZ, BELA!
EMREDERSINIZ, EKSELANS!
ADAMA BAK! ISTEDIGINI VERECEGIMIZE GERÇEKTEN INANMIŞ, HA?
BU OLANAKSIZ! AMA ŞU ETTIGI YEMIN VAR YA... KAFAM ONA TAKILDI..!
DÜŞMANLARIMIZ BIZE, SOREKLI FRANK'E ZARAR VERME YOLUYLA SALDIRIYORLAR. BUNA ENGEL OLMALIYIZ!
BEN, IKINIZE DE YARDIMA HAZIRIM!

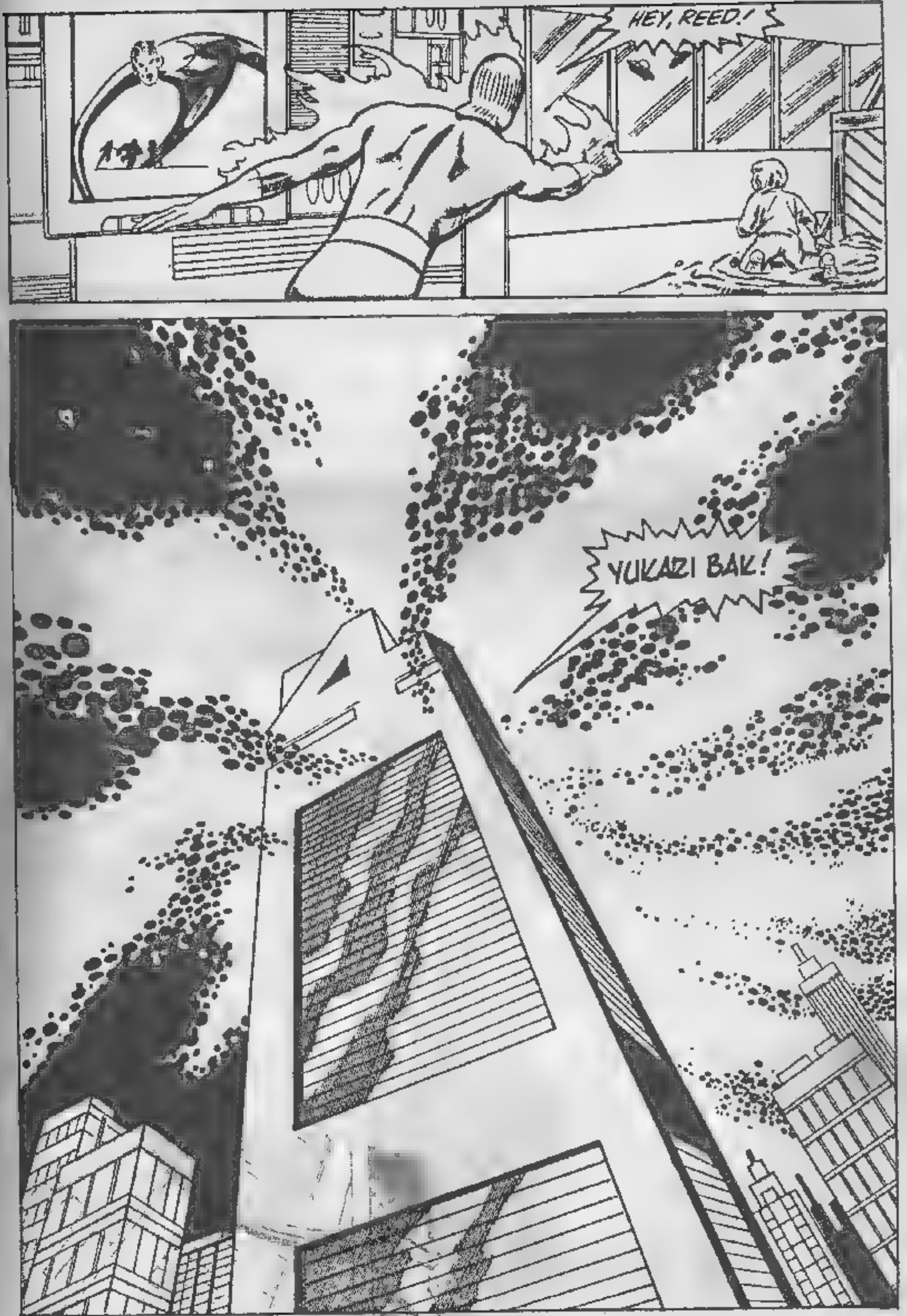
HEY, REED!
YUKARI BAK!

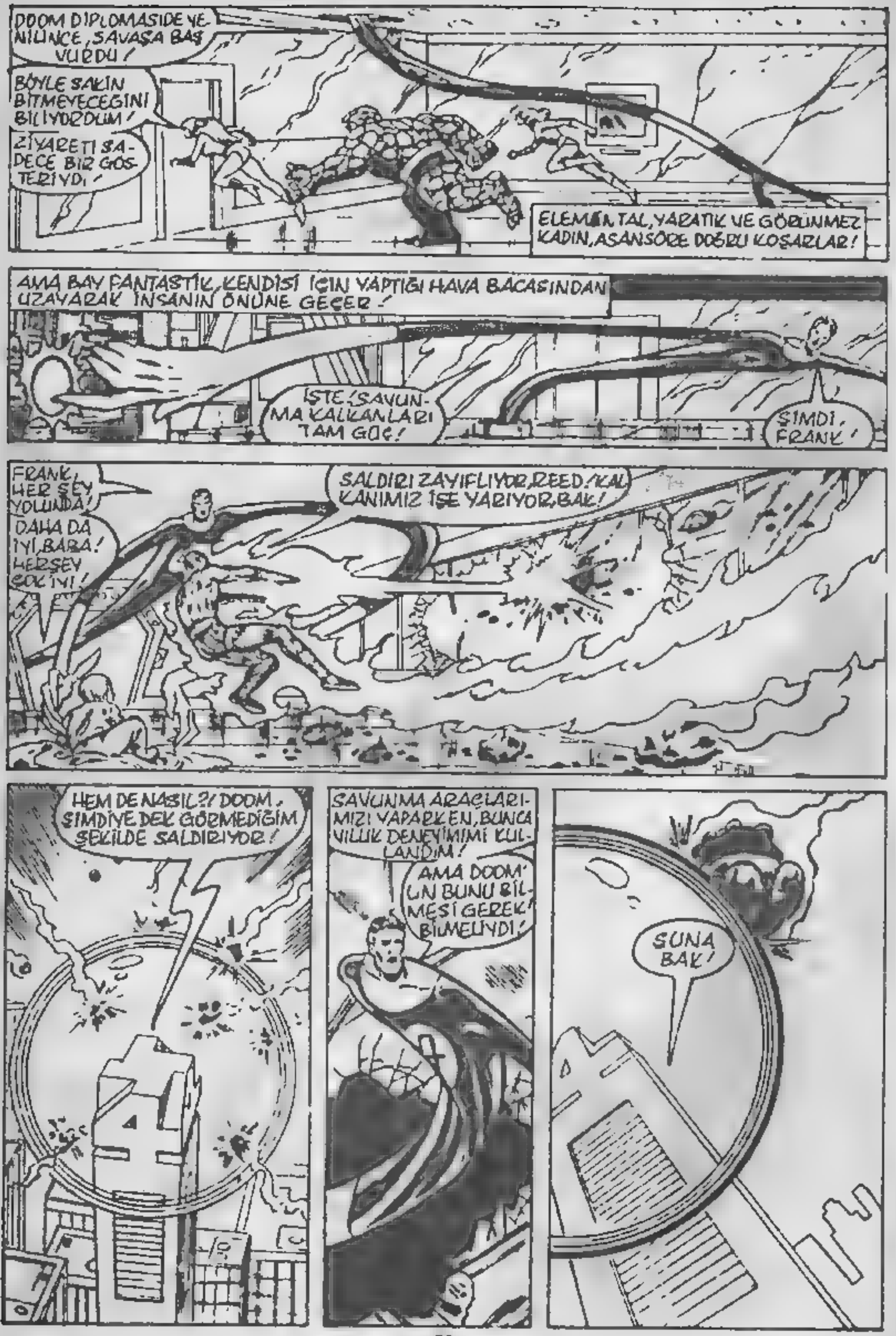
DOOM DİPLOMASİDE YENİLİNCE, SAVAŞA BAŞVURDU!
BÖYLE SAKİN BİTMEYECEĞİNİ BİLİYORDUM!
ZİYARETİ SADECE BİR GÖSTERİYDİ!
ELEMENTAL, YARATIK VE GÖRÜNMEZ KADIN, ASANSÖRE DOĞRU KOŞARLAR!
AMA BAY FANTASTİK, KENDİSİ İÇİN YAPTIĞI HAVA BACASINDAN UZAYARAK İNSANIN ÖNÜNE GEÇER!
İŞTE! SAVUNMA KALKANLARI TAM GÜÇ!
ŞİMDİ, FRANK!
FRANK, HER ŞEY YOLUNDA!
SALDIRI ZAYIFLIYOR, REED! KALKANIMIZ İŞE YARIYOR, BAK!
DAHA DA İYİ, BABA! HERŞEY ÇOK İYİ!
HEM DE NASIL?! DOOM, ŞİMDİYE DEK GÖRMEDİĞİM ŞEKİLDE SALDIRIYOR!
SAVUNMA ARAÇLARIMIZI YAPARKEN, BUNCA YILLIK DENEYİMİMİ KULLANDIM!
AMA DOOM'UN BUNU BİLMESİ GEREK! BİLMELİYDİ!
ŞUNA BAK!

DIŞINDA POSİTRON OLAN BİR TAU NEUTRİNO BOMBASI BU!
KALKANI AYARLAMAK GEREK!
DEMİN DÜŞÜNDÜM Kİ, O GİTTİĞİNDE, ÇOK ÇOK FARKLI BİR TAKIM OLACAĞIZ!
...Y, UZUN! ŞANS ...ERLEĞİ DÖNÜYOR GALİBA!
ŞU ALET PARLAMAYA BAŞLADI!
NÖTRİNALARI EKSİ ZAMANA ÇEVİRİYOR, BEN!
BU, DÜŞÜNDÜĞÜM ANLAMA MI GELİYOR?
WHOMP!
EVET!
BARROOOM!
AYNEN ÖYLE!

İZLE BUNU!
YERİNE BİR KAÇ TANE KALIYOR BURADA
—VE İÇERİDE BİR KAÇ TANE DAHA!
HEY! BİLİYOR MUSUN?
YENDİK ONLARI!
—VE SONRA BİZ ÜÇÜNCÜYE DOĞRU.
PARÇALANAN ALETLERDEN BİRİ KIPIRDANMAYA BAŞLAR!

—VE YAŞAMLARINDAKİ ASIL AMAÇLARININ GÜÇ DEĞİL DE, İNSANLAR OLDUĞUNU DA İYİ BİLİYOR"
ONLAR ŞİMDİ DE PEŞİNDE KOŞMAK YERİNE ARALARINDA DOSTÇA KONUŞACAKLARINI, ONLARA SALDIRMADAN ÖNCE KONUŞACAKLARINI DA BİLİYOR *
VE BUNA DA GÜVENİYOR!
* F.D. NO 105 TE OLDUĞU GİBİ
BÖYLECE
—DOKTOR DOOM KAZANIR!
REED!
YAKALA ŞUNU!
ANNE!

ONA ULAŞAMIYORUM!
AŞIRI HIZLI!
BENİM İÇİN DEĞİL!
FRANK BAYILDI!
SEN PİSLİĞİN TEKİSİN, DOOM! İSTER DUY, İSTER DUYMA...
—PİSLİKSİN SEN!
BİR MASERATİ GİBİ MANEVRA YAPIYOR..
..AMA LATVERİA'YA ÇOK VAR DAHA YAKALAYACAĞIM ONU!
AMA DUR! O GEMİ..!
DOOM!
REED RICHARDS ÖNERİMİ KABUL ETMELİYDİ, JOHNNY STORM! EĞER ETSEYDİ, ÇOCUĞUN YAŞAMINI KENDİMİNKİ PAHASINA...
...KORURDUM. VICTOR VON DOOM ONURLUDUR, SÖZÜNDE DURUR!
AMA ŞİMDİ
ÇOCUK ŞANSINI DENEMELİ!
ÖNCE BENDEN KURTULMAN GEREKECAK!

İŞTE!
PATLA! PATLA...
...ROBOT!
YAKALADIM!
İŞE YARAR MI BİLMEM AMA, REED BUNDAN BİR İP UCU YAKALAYABİLİR!
BU BİR ROBOT, JOHNNY! NE İŞE YARAR Kİ?!
BİZİM SORUNUMUZ, DOOM!
O ELİNDEN GELENİ YAPTI, CANIM!
PANİĞE KAPILMA UZUN... UFAKLIĞI GERİ ALACAĞIZ!
SUE VE BEN, TÜM İLGİMİZİ FRANK'TE YOĞUNLAŞTIRACAĞIZ, BEN.. SEN YENİ BİR TAKIM KURAR KURMAZ!
EĞER YENİ BİR DÖRDÜNCÜ SEÇTİYSEN...
HEY! BU HİÇTE ADİL DEĞİL!

BUNA ZAMAN SINIRLAMASI KOYMAMIŞTIN VE SAKIN BİZE ELİMİZDEN GELENİ YAPMADIĞIMIZI SÖYLEME! ÇÜNKÜ SEN ARTIK PATRON DEĞİLSİN!
AMA PATRON SENSİN!
ADİL OLMAKTAN SÖZETMEN ÇOK İLGİNÇ, BEN-HELE ÜYELİK İÇİN ÖNERDİĞİN ADAY KRİSTAL İKEN!
DEMEK JOHNNY DE ABLASI GİBİ VARLIĞIMDAN RAHATSIZ
HER İKİSİ DE, İLK AŞKININ ÇEVREDE OLMASININ EVLİLİĞİNE ZARAR VERMESİNDEN
KORKUYORLAR! BUNU HİÇ DÜŞÜNMEMİŞTİM!
FRANK'I GERİ ALMAK İÇİN ELELE VERMELİYİZ!
CANIM, BEN...
BÜYÜK OLASILIKLA, LATVERYA SALDIRMAK ZORUNDA KALACAĞIZ! BEN, LÜTFEN JOHNNY İLE KRİSTAL'İ AL VE FANTİJETİ HAZIRLA...
PEKİ, SUZIE! BİZ ZATEN YÜCE BEYİN'LE ATEŞ ADAM'IN APTAL ROBOTUNU BEKLİYORDUK!
SEN UÇAN BİR ROBOT YAKALAYABİLİRSEN, BENİM DE HABERİM OLSUN!
KEDİLER FARE YAKALAR, UFAKLIK! AMA KİMSE ONLARI EVE GETİRMELERİNİ İSTEMEZ!
SEVGİLİM, F.D JOHNNY İLE BEN YÜZÜNDEN GERİLİM İÇİNDEYDİ... AMA SENİN NEYİN VAR?
DOOM FRANK'I DEN İYİ TANIYOR SUE! ONUNLA DEN ÇOK İLGİLENMİŞ!
TANRIM BANA YARDIM ET! BEN BİÇİM BABAYIM?

2. BÖLÜM
İKİ YÜZLÜ ANLAŞMA!
BABA!
BABA!
BU GEMİDE TİTREŞİMLERİ AZALTAN ARAÇLAR VAR! İKİNCİSİ DE BABANA GÖNDEREMEZSİN KENDİNİ, FRANK!
BENCE EN İYİSİ, UYANIP, YOLCULUĞUN TADINI ÇIKARMAK!
KÖTÜ İNSANLAR.
GARANTİ EDERİM Kİ EMİCİLER, SENİN İYİLİĞİN İÇİN! BU DÜNYADA KÜÇÜK BİR ÇOCUĞA SALDIRABİLECEK PEK ÇOK VARLIK VAR!
BABAM VE ANNEM BENİ SEVERLER, DOOM! SENİ YENECEKLER!
TÜM ANA-BABALAR ÇOCUKLARINI SEVERLER, FRANKLIN. ÇOCUKLARIN DA ONLARI SEVDİĞİ GİBİ...
BEN DE ANNEMİ SEVİYORUM!

VE MEPHİSTO DENEN O KÖTÜ ADAM, ONU BENDEN ALDI, FRANKLIN!
BABANIN BENİ SANA Ö CÜ GİBİ TANITTIĞINI BİL YORUM BELKİ DE, "YEMEĞ Nİ BİTİRMEZSEN, DOOM SENİ YER" DİYORDUR
MEPHİSTO MU?
O KÖTÜ BİR ADAM-DI!
EVET! VE SENİ ONDAN KORUMAM GEREK, UFAKLIK!
...AMA ASLINDA BEN, UZAK BİR ÜLKENİN SEVİLEN KRALIYIM. VE MEPHİSTO ANNEMİ BENDEN ALDIĞI İÇİN DE, MUTSUZUM!
VE YARDIMINA İHTİYACIM VAR!
OOO.
MEPHİSTO ANNEM, BABAM VE BAN SALDIRMIŞTI! BEN ONU ÖLDÜRDÜĞ MÜ SANIYORDUM AMA, BABAM ON KIŞ GİBİ YENİDEN GELDİĞİNİ...
ANLATMIŞTI ONLAR İÇİN ONU ÖLDÜRMÜŞTÜM!
ANNENİ GERİ ALMANA YARDIM EDECEĞİM...!
MASKENİN ALTINDAKİ BULANIK, KANLI GÖZLER GARİP BİR DUYGUYLA
BUĞULANIR AMA KİMSE GÖREMEZ BUNU!

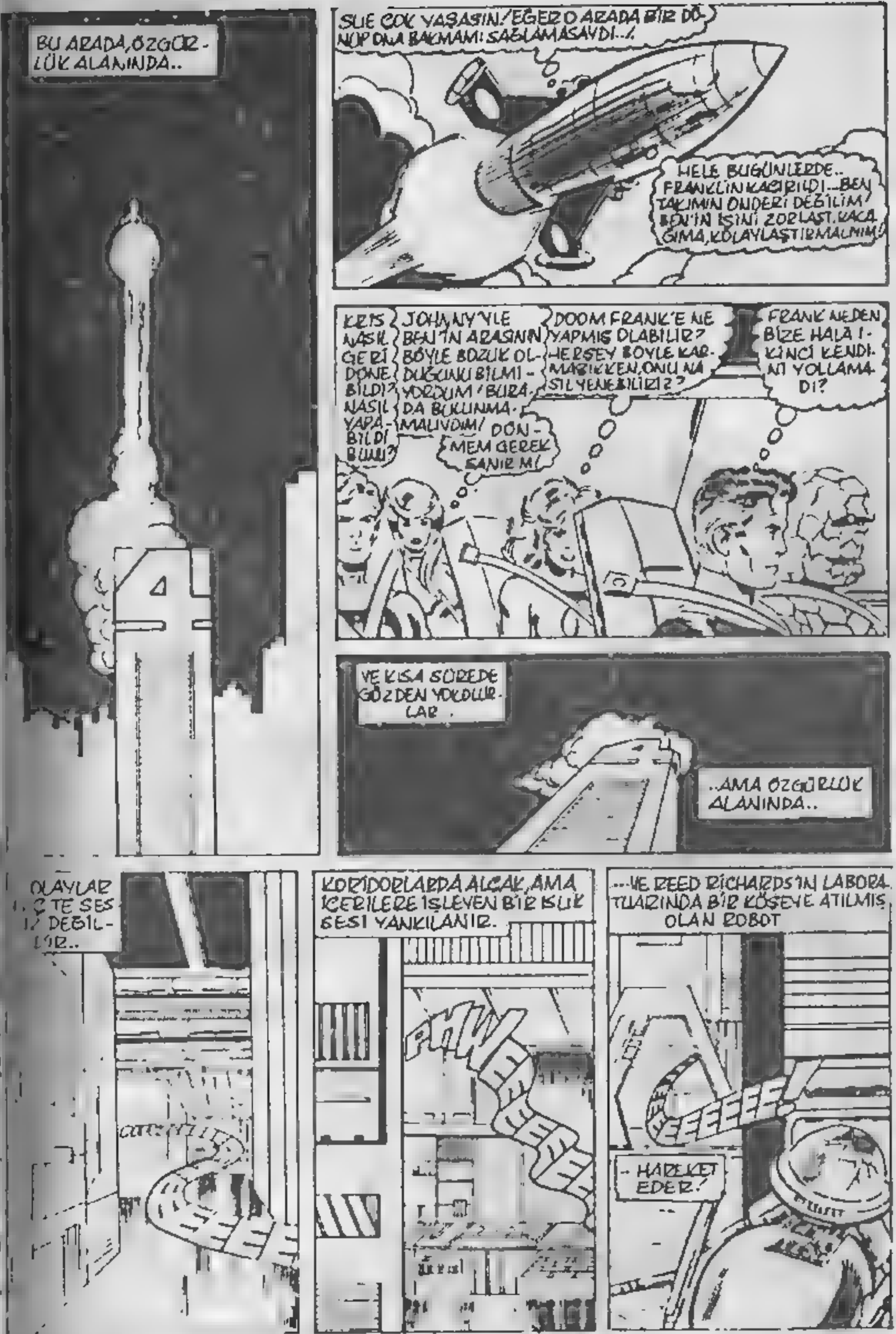
BU ARADA, ÖZGÜRLÜK ALANINDA..
SUE ÇOK YAŞASIN! EĞER O ARADA BİR DÖNÜP ONA BAKMAMI SAĞLAMASAYDI...!
HELE BUGÜNLERDE.. FRANKLIN KAÇIRILDI... BEN TAKIMIN ÖNDERİ DEĞİLİM! BEN'İN İŞİNİ ZORLAŞTIRACAĞIMA, KOLAYLAŞTIRMALIYIM!
KRİS NASIL GERİ DÖNEBİLDİ? NASIL YAPABİLDİ BUNU?
JOHNNY'LE BEN'İN ARASININ BÖYLE BOZUK OLDUĞUNU BİLMİYORDUM! BURADA BULUNMAMALIYDIM!
DÖNMEM GEREK SANIRIM!
DOOM FRANK'E NE YAPMIŞ OLABİLİR? HERŞEY BÖYLE KARMAKARIŞIKKEN, ONU NASIL YENEBİLİRİZ?
FRANK NEDEN BİZE HALA İKİNCİ KENDİNİ YOLLAMADI?
VE KISA SÜREDE GÖZDEN YOK OLURLAR.
..AMA ÖZGÜRLÜK ALANINDA..
OLAYLAR İÇTE SESSİZ DEĞİLLER..
KORİDORLARDA ALÇAK, AMA İÇERİLERE İŞLEYEN BİR ISLIK SESİ YANKILANIR.
PHWEEEEEE
...VE REED RİCHARDS'IN LABORATUARINDA BİR KÖŞEYE ATILMIŞ OLAN ROBOT
EEEEEEE!
HAREKET EDER!

EEEEEEDOOOEEEEEEEE
EMRINIZ, EFENDIM?
BENI BURADAN ÇIKAR, K-137!
PEKI, EFENDIM!
DIŞARIDA NELER OLUYOR? KRISTOFF. EĞER SERBESTSEN, BENI DE KURTAR!
K-SERISINDEKI ROBOTLARIMIN TÜMÜ ONLARIN STANDART PROGRAMLARINI TEPELEMEMI SAĞLAYACAK BIR...
SESE GÖRE HAREKET EDERLER, CIVA!
AMA SENI BIRAKAMAM. DOOM HER YERE YALNIZ GIDER!

BENI LATVERIA'YA GÖTÜR, K-137! VE BIR ISI KALKANI YAP!
PEKI, EFENDIM!
APTAL REED RICHARDS! VICTOR VON DOOM'U KAFESLEYEBILECEĞINI SANDI! SENI BENIMLE BIRAKMAMALIYDI! BENIM ONUN EFENDISI OLDUĞUMU ÖĞRENECEĞI GÜN YAKLAŞIYOR! ELLERIMDE ÖLECEĞI GÜN...
AMA NEW YORK'UN ÜSTÜNDEKI BULUTLARDA..
İŞTE GIDIYOR!
BAŞARINI İTIRAF ETMEM GEREK, UZUN! ROBOTTAKI O TEPELEME DEVRESINI GÖRDÜN... VE KRISTOFF'UN BILGISINI ANIMSADIN..!
BIR YERE KADAR, BEN. AMA BAZI ROBOTLARA EMIR VEREREK KENDINI DOOM SANMASI SAĞLANDIĞINA GÖRE, O ROBOTTAKI DEVREYI DE KULLANABILECEĞINI DÜŞÜNMÜŞTÜM...
ŞIMDI O DA AYNEN DOOM GIBI, SAVUNMALARI GEÇEREK LATVERIA'YA GIRECEK VE BIZ DE GÖRÜNMEDEN ONU IZLEYECEĞIZ!..
EVET! DOOM SENIN OĞLUNU ALDI, BIZ ONUNKINI ONA KARŞI KULLANIYORUZ!
SEVDIM BUNU!
O SIRADA LATVERIA'DA, DOOMSTADT'TA...
EFENDIMIZ DÖNDÜ!..

KRALLIĞIMA HOŞGELDİN,FRANK! AYNEN GRIMM KARDEŞLERDE OLDUĞU GİBİ,DEĞİL Mİ?
BENJAMIN GRIMM'DEN Mİ SÖZ EDİYORSUNUZ? O BENİM AMCAM SAYILIR
HAYIR,YAVRUM... BABAN SANA BALKAN ŞAİRLERİ HAKKINDA BİLGİ VERMEDİ Mİ YOKSA, HA?
HOŞGELDİNİZ,EFENDİM!
NE VAR,NACHMANN?
SİZİN BİR ÇOCUK GETİRECEĞİNİZİ BİLMİYORDUK,EFENDİM. ÖĞRETMEN BAYAN MÜLLER YÜRÜYÜŞE ÇIKTI
BU ÇOCUĞU EĞİTMEK AMACINDA DEĞİLİM, NACHMANN.
AMA OLSAYDIM DA, BAYAN MÜLLER BUNU BAŞARAMAZ! BUNU ÖDEYECEK!
SEN DE VERDİĞİN BİLGİ İÇİN ÖDÜLLENDİRİLECEKSİN.. ZAMANIM OLDUĞUNDA!
ŞİMDİ ÇEKİLİN! KRALINIZ,SİZİN ANLAYAMAYACAĞINIZ SORUNLA UĞRAŞMAK ZORUNDA!
GEL,FRANKLİN,SANA ŞATOMU GÖSTEREYİM. YAKINDA KARANLIK OLACAK..
ÖNCE BABAMLA KONUŞMAK İSTİYORDUM. GEMİDEN İNDİĞİMİZE GÖRE...
AH,FRANKLİN...ÜZGÜNÜM AMA,GECE YAKLAŞTIKÇA, MEPHİSTO TEHLİKESİ DE GİDEREK BÜYÜYOR!
BU KENTİ ÇEVRELEYEN ÇOK GÜÇLÜ EMİCİLER VAR VE BEN,GECE YARISINDAKİ YÜZLEŞMEDEN ÖNCE ONLARI KAPATAMAM!
BANA YARDIM ETME KONUSUNDA FİKRİNİ DEĞİŞTİRMEDİN,DEĞİL Mİ?

BEN...EMİN DEĞİLİM! MEPHİSTO'NUN KÖTÜ OLDUĞUNU BİLİYORUM,AMA DOOM'UN DA KÖTÜ ŞEYLER YAPTIĞINI GÖRÜR GİBİYİM...
BELKİ DE YALNIZCA BİR DÜŞTÜ... HEPİMİZ BAŞKA İNSANLARDIK...
FRANK,DOKTOR DOOM'UN FD'NÜN BEYİNLERİNİ ELE GEÇİRİP,ONLARI KUKLA OLARAK, SÜPER GÜÇLERİ OLMADAN LIDDLEVILLE'DE YAŞATTIĞI GÜNLERDEN SÖZEDİYOR.
AMA DİĞER TÜM ÇOCUKLAR GİBİ,ONUN BELLEĞİ DE BULANIK..
GELECEKLE İLGİLİ DÜŞLERİM GERÇEKLEŞİYOR! AMA ÖBÜR DÜŞLER...DOĞRU MU?
SANIRIM TAMAM! GİDELİM!
GÜNEŞ UZAK TEPELERİN ARDINDA BATAR. GECEYARISI DÜŞLERİ BAŞLAR... AVRUPA'DAKİ DAĞLARIN ZİRVELERİNDE,ESKİ DİNE TAPANLAR KUTSAL ATEŞİN ÇEVRESİNDE TOPLANIRLAR. AMA VADİLER ÇOK...ÇOK KARANLIKTIR.. VE DOOM IRMAĞININ VADİSİNDE...
K-137 BENİ ZAR ZOR BURAYA DEK GETİRDİ! İLK FIRSATTA BU SERİYİ YENİLEMELİYİM!
ŞU SAHTEKARIN İŞİNİ GÖRÜR GÖRMEZ!
İŞTE ARADIĞIM EV ORADA!

BİR ZİYARETÇİ BURAYA "TİPİK BİR LATVERIA EVİ" DEYİP GEÇERDİ. YERLİLER DE BURADA RUHLAR VAR SANIYORLAR.
...BU YÜZDEN BURANIN TERKEDİLMİŞLİĞİNİ KİMSE BOZMUYOR!
AMA BU DÖLONTUNUN İÇİNDE...
VE BU TOZLU RAFLARIN ARDINDA...
...DOKTOR DOOM'UN SIRLARI, ONA HİZMET ETMEYİ BEKLİYOR!
BEYİN TARAMASI, KİMLİĞİNİZİ DOĞRULADI, EFENDİM. SİZE NASIL HİZMET EDEBİLİRİM?
BENİMLE GELECEKSİN, B-78... VE KRALLIĞIMA SALDIRAN BİRİNİ YOK EDECEĞİZ!
ÇOK GARİP, EFENDİM! BAŞKA BİR ROBOT BANA BÖYLE BİR ŞEY SÖYLEMEDİ.
BU ÇOK AKILLI BİRİ, B-78! BELLİ Kİ, BEYİN TARAMAYI ATLATMIŞ. AMA BEN, ÜLKEMİN HER SANTİMİNİ VE SIRLARINI KİMSENİN BİLEMEYECEĞİ KADAR İYİ BİLİYORUM!
BU YÜZDEN DE O, GECE YARISI GELMEDEN, GERÇEK DOOM'U KARŞISINDA BULACAK VE YAPTIĞINA PİŞMAN OLACAK!..

SİZİ YENİ GİYSİLERİNİZLE GÖRMEK, ÇOK HOŞ EFENDİM *
BU AĞIRLIĞI UZUNLARIMDA HİSSETMEK TE ÖYLE! LATVERIA NORMALE DÖNDÜĞÜNDE, SİZ B-SERİSİ ROBOTLAR DA BU YENİ ŞEKLE UYGUN YAPILMALISINIZ!
BENİM FD'NİN TUTSAĞI OLDUĞUM SÜREDE O KADAR ÇOK ŞEY BOZULMUŞKİ...
* KRİSTOFF BUNLARI FD. NO: 278 DE GİYMİŞTİ.
AMA ŞİMDİ DAHA BÜYÜK BİR TEHLİKE VARKEN, RICHARDS'TAN ÖÇ ALMA PLANIM BİRAZCIK...
BEKLESİN ŞİMDİ ONLARLA UĞRAŞAMAM!
ÇOK SESSİZ OLUN!
BU TÜNELLERİ ŞATONUN GİZLİ KAÇIŞ YERLERİ OLARAK YAPTIRDIĞIMDA, BİR GÜN BURADAN GİZLİCE İÇERİ GİRECEĞİMİ DÜŞÜNMEMİŞTİM!
BAŞKALARININ BU TÜNELLERDEN YARARLANMALARI OLANAKSIZ, ÇÜNKÜ GİRİŞLERİ KAPATAN ALETLERİ ETKİSİZ KILMAYI YALNIZ BEN BİLİYORUM!

DUR!
EFENDİM?
FD. AMERİKA'DAN BENDEN ÖNCE AYRILMIŞTI. PEKİ ŞİMDİ NEREDELER?
SON GEÇTİĞİMİZ ALETE GİDİP, BİZİ İZLEMEDİKLERİNDEN..
EMİN OLMALIYIM!
TUTSAKLIK, ZEKAMI KÖRELTMİŞ OLMALI! BİR ÇOCUK GİBİ DİKKATSİZİM!
AMA HENÜZ PEK GEÇ DEĞİL!
BİZİ GÖRDÜ! GERİ GİDİN!!

NEREYE GERİ GİDELİM? TÜNELİN İKİ UCU DA KAPALI!
KRISTOFF, DUR! ARTIK AMACIMIZ ORTAK!
BİZ DE ÖBÜR DOOM'UN PEŞİNDEYİZ!
ADIMI BİLMEMEZLİKTEN GELSEYDİNİZ, RİCANIZ DAHA ETKİLİ OLURDU, REED!
BONG!
DUR! DUYUYOR MUSUN? GECE YARISI ÇANI ÇALIYOR!
ANNE!!!
TAMAM, BENJY - PATRON SENSİN! BURADAN NASIL ÇIKACAĞIZ?
BURADAN ÇIKACAĞIZ JOHNNY!
MECBURUZ!
VE DENEYEBİLECEĞİMİZ BİR FİKRİM DE VAR!
BONG!
VAKİT GELDİ, EFENDİM!
EVET, EVET BORIS! BU YIL TAMAMEN HAZIRLIKLIYIM...
OOVV! GERÇEKTEN ÇOK ÜRKÜTÜCÜ!
KEŞKE GECE YARISI GELSE... UYKU VAKTİM ÇOKTAN GEÇTİ...!
BONG

AŞAGIDAN ALARM VERİLİYOR, EFENDİM! TÜNELDE BİRİLERİ VAR!
BONG!
DOOM'UN SAVUNMALARI. BU İŞE KARIŞMAYA KALKIŞANLAR ..... DAN...
...ÇOK DAHA GÜÇLÜDÜR! ANLAŞILDI MI, BORİS?
BONG!
VAKİT GELDİ, FRANKLİN RICHARDS! ARTIK ANNEMİN YAŞAMI, SENİN KÜÇÜCÜK ELLERİNDE!
BONG!
ANNEMİN BENİM İÇİN HERŞEYDEN DEĞERLİ OLDUĞUNU BİLMENİ İSTİYORUM. BİR KEZ DAHA YENİLEMEM!
SANA GÜVENİYORUM, FRANK!
P..PEKİ, DOKTOR DOOM!
BONG!
ŞİMDİ ERKEK GİBİ EL SIKIŞIP, SAVAŞA GİDELİM, HA?
BENİM CESUR DOSTUM!
BONG!
BONG!
İBLİS... ŞEYTAN... ALÇAK... KÖPEK...
...MEPHISTO!
SENİ DELİĞİNDEN DIŞARI ÇAĞIRIYORUM!
BONG!
DOOM ADINA ÇAĞIRIYORUM SENİ!
BEN ATLANTİSLİ PRENS NAMOR'U YENDİM! ZENLALI GÜMÜŞ KAYAKÇI'YI YENDİM!
BONG!
İSTEDİĞİMİ DUY VE GEL!
DOOM'A GEL!

BONNNNNNNG
BİR KEZ DAHA BİZİ ÇAĞIRIYORSUN, VICTOR VON DOOM!
VE BİR KEZ DAHA YENİLECEKSİN!
HAYIR, MEPHISTO! BU KEZ BEN DEĞİL, SEN YENİLECEKSİN!
HAZIRLIKLIYIM!
ELİNİ VER BANA, FRANKLİN!
ŞİMDİ, YAVRUM!
PSST, DOOM! EMİCİLER HALA ÇALIŞIYOR, UNUTTUN!..
BEN HİÇBİR ŞEYİ UNUTMAM!
ŞEYTAN... BEN HAZIRIM!
ANNEME KARŞILIK, SANA DÜŞMANIMIN RUHUNU ÖNERİYORUM!

3. BÖLÜM
ÇİFTE YENİLGİ!
İÇİMDEKİ YANGINI BİR KEZ DAHA SÖNDÜRMEYİ BAŞARAN ÇOCUĞUN, FRANKLIN'İN RUHU...
..SIRF SANA İŞKENCE ETMEK İÇİN TUTTUĞUM BİR KADININ RUHUNA KARŞILIK, HA?
EVVEEETT!
ONU BANA VER, DOOM! ANNENLE YETERİNCE EĞLENDİM!...
AMA EMİCİLER HALA ÇALIŞIYOR! SEN NASIL BURADA OLABİLİRSİN, KÖTÜ ADAM?
EMİCİLER BANA SÖKMEZ... VE SÖKMEYECEKLER!
KRAK!
BU DA NE?!
NE...AAAH!
BZZZT
KRALLIĞIMA GİREN SAHTEKAR ORADA İŞTE, ROBOTLAR!

BİZ LATVERIA'DAKİ TÜM SIRLARI ÖĞRENİRİZ, MASKELİ ADAM! BU GECEKİ ÇILGINLIĞININ ARDINDA NE GİBİ BİR PLANIN VAR?
ANCAK ONDAN SONRA ANAMIN RUHUNU KİRLETTİĞİN İÇİN ÖLEBİLİRSİN!
SENİ APTAL! GERİ ZEKALI! NE YAPTIĞINI BİLİYOR MUSUN SEN?
BU.. BU BABAMIN YARDIM ETMEĞE ÇALIŞTIĞI ÇOCUK!
OH, BABA SANA BİR ULAŞABİLSEM!
ANNEM GÜVENLİKTEYDİ! EĞER BENİ GECİKTİRMEZSEN, HALA OLABİLİR!
SEN..! RICHARDS! BÜTÜN İNSANLAR, BENİM KUYUMU KAZMAK İÇİN BİR ARAYA GELMİŞLER!
BU HİLE DİĞER İNSANLARA SÖKEBİLİR... AMA DOKTOR DOOM'UN ZEKA VE İRADESİNE ASLA!
B-78!! EFENDİMİZ BAZI DURUMLARDA ZEKASINI BAŞKA VÜCUTLARA AKTARABİLDİĞİ İÇİN, ONU ANCAK BEYİN TARAMASIYLA TANIYABİLİRİZ AMA, İKİ TARAMANIN SONUCU DA AYNI!
KÜÇÜK OLAN, EFENDİMİZİN ZEKASINI VERDİĞİMİZ KRİSTOFF OLABİLİR! AMA...
BU DURUM İÇİN BİR PROGRAM YOK!
OLANLARI BEN DE ANLAMIYORUM!
AMA MEPHISTO HER ŞEYİ LEHİNE ÇEVİREBİLİR!
RICHARDS'IN OĞLUNU ALIP, DOOM'UN ANNESİNİ GERİ VERMEYECEĞİM!

HAYIR, YAPAMAYACAKSIN, DÖNEK!
FANTASTİK DÖRTLÜ GELDİ!
KROMP!
SAVUNMA MEKANİZMALARIN TÜNELDEKİ İNSANLARI ETKİLEYEBİLİR, DOOM!
AMA YARATIK'IN SAYESİNDE, BİZ DIŞARI ÇIKMAYI BAŞARDIK!
FRANK MEPHİSTO'NUN ELİNDE! DOOM ONU EMİCİLERLE ÇEVRELEMİŞ OLMALI YOKSA KURTULUP BİZE GELEBİLİRDİ...
AMA BEN ÇÖZÜMÜ BİLİYORUM!
YOLDAŞLAR BU, REED RICHARDS! BAŞ DÜŞMANIMIZ!
HEPİNİZ FRANK'E ULAŞANA DEK BENİ KORUYUN!
ENDİŞELENME, REED! ONLARIN ATEŞLERİNİ DURDURABİLİRİM!
VE BİR KISMINI DA GERİ GÖNDEREBİLİRİZ!

BENİM LİDERLİĞİM SIRASINDA, SANA HİÇ DE İYİ DAVRANMAYACAĞIZ, DOOM!
REED SANA SAYGI DUYUYOR, AMA BENCE SEN, PİSLİĞİN TEKİSİN!
KLOK
ROBOTLAR PLUTONYUMLA ÇALIŞIYOR! BENİM İÇİN BU REAKSİYONU DURDURMAK, ÇOCUK OYUNCAĞI!
MEPHİSTO YOK OLUYOR!
FRANK'İ DE KENDİ BOYUTUNA GÖTÜRÜYOR!
DELİK KAPANIYOR!
SN---AP!
REED!
KORUMASIZ KALDI!

BU DİYARIN GİZEMLİ GÜÇLERİ, HER HAREKETİMİ ZORLAŞTIRIYORLAR !..
VÜCUDUMA EGEMEN OLAMIYORUM!
AMA BUNA ZORUNLUYUM! ZORUNLUYUM...
...OĞLUM İÇİN.*
*BU ÖYKÜ, MEPHISTO LIMITED SERİSİNDEKİ OLAYLARDAN DAHA ÖNCE OLMAKTADIR...
ŞİMDİ, EVLAT... ŞİMDİ BENİM DÜNYAMDASIN !..
MEPHISTO! EĞER BİR RUH İSTİYORSAN, BENİMKİNİ AL!
SİZ İNSANLAR MİDEMİ BULANDIRIYORSUNUZ! BURADA, BENİMLE PAZARLIK YAPAMAZSIN!
SENİN DE, OĞLUNUN DA RUHUNUZU ALACAĞIM!
AMA ÖNCE SENİ BAĞLAYIP, OĞLUNU PARÇALAYIŞIMI İZLETTİRECEĞİM!
UHHHNN!
NE O? ŞAŞIRDIN MI, RICHARDS?
BABAM SADECE ROL YAPIYOR!
YEAAAA!

VE BABAMIN ALETİ! GÜCÜM GERİ GELDİ!
MEPHISTO İLE SAVAŞABİLİRİM!
ÇOCUK!
ÇOCUĞUN HER YANI IŞIK OLDU!
AMA BENİM DE IŞIĞIM VAR! KORKU VE ATEŞİN IŞIĞI!..
SENDEN KORKMUYORUM!
IŞIĞIM ONUNKİNİN YANINDA YOK OLUYOR!..
KÖTÜLÜĞÜN EFENDİSİ, ANİDEN DAĞ GİBİ YÜKSELİR!
BEN YERALTI DÜNYASININ KRALI MEPHISTO'YUM!
ATEŞİMİ, KARANLIK DUYGULARIN OLDUĞU YERDE YAKARIM!
VE İNSANLARIN HEPSİ BENDEN KORKARLAR!
AMA BU ÇOCUK DEĞİL...
BU BELALI ÇOCUK DEĞİL
GİT O ZAMAN! DAHA FAZLA DAYANAMIYORUM!
REED VE FRANK'IN ÇEVRESİNDEKİ HAVA ANİDEN SERİNLER, KIZILLIK YOK OLUR.
AMA O SIRADA UFUK ÇİZGİSİNDE BİR KADIN SİLUETİ GÖRÜRLER.....MI?
YOKSA BU DA SÖNMEKTE OLAN ATEŞİN OYUNU MU?
GERİ DÖNDÜLER! BEN, DÖNDÜLER!
OO.. DÜNYA SAKİNLEŞMİŞ BAKSANA!

FRANKLIN, HANI ANNEM? NEDEN GETİRMEDİN ONU?
BANA YALAN SÖYLEDİNİZ, DOKTOR DOOM! BENDEN YARDIM İSTEDİNİZ...
...AMA SİZ DE MEPHİSTO KADAR...
...KÖTÜSÜNÜZ! BEN DE SİZİ, BİZİM DEMİN OLDUĞUMUZ YERE GÖNDERECEĞİM!
FRANK! HAYIR!
AMA BANA ACI ÇEKTİRDİ, BABA! HEPİMİZE ACI ÇEKTİRDİ!
BİLİYORUM, FRANK. AMA HİÇ KİMSE MEPHİSTO'YA GÖNDERİLMEMELİ!
AMA BABA..! BEN... BEN...
...BEN ÖYLE KORKMUŞTUM Kİ!
SENİN GİBİ CESUR OLMAĞA ÇALIŞTIM AMA, KAFAM ÇALIŞMIYORDU...!
OH, BABA! BENİ KURTARDIĞIN İÇİN, SAĞ OL!
BUNUN İÇİN TEŞEKKÜR ETMEN GEREKMEZ, FRANK!
BUNA ZORUNLUYDUM BEN!

4. BÖLÜM
ÇİFTE OYUN!
VE ŞİMDİ, BİR YAZ ORTASI DAHA GEÇTİ...
UMUTSUZLUĞA KAPILMA, ANNE! GELECEK YIL, DAHA GÜÇLÜ OLACAĞIM!
GELECEK YIL, YENİ BİR PLANIM OLACAK!
REED... KRISTOFF DA DOOM GİBİ KONUŞUYDU!
BU ÇOCUĞUN AKLINI BAŞINA GETİRMEK OLANAKSIZ MI?
SEN, ÇOCUK!.. SANA ÖZEL HAKLAR TANIDIM! ANNEN BENİM KORUMAM ALTINDAYKEN ÖLDÜĞÜ İÇİN, HER İHTİYACINI KARŞILADIM!*
AMA ARTIK BİTTİ! BU GECE YAPTIKLARININ BEDELİNİ ÖDEYECEKSİN!
* F.D. 258'E BAKIN!
HAYIR, DOOM! BUNUN TEK SUÇLUSU, SENSİN!
FRANK'I KAÇIRMANA KARŞIN, O MEPHİSTO'YU YENİP, ANNENİ KURTARABİLİRDİ!
AMA SEN ONA İHANET EDEREK, BU ŞANSINI YİTİRDİN!
AMA BAŞKA BİRİNE TAMAMEN GÜVENEMEZDİM! HELE KENDİM BİRÇOK KEZ YENİLMİŞKEN...
BUNU YAPAMAZDIM, RICHARDS!
VE BU YÜZDEN, BEN DE BİR BAKIMA ANNEM GİBİ TUTSAĞIM!

B-16! ŞURADA BİRİ İRADESİZLİKTEN SÖZEDİYOR!
BIR KADIN YÜZÜNDEN ZAVALLILAŞMIŞ GİBİ KONUŞUYOR!
EVET, SAHTE DOKTOR DOOM BU OLMALI!
NE? GERİ ÇEKİLİN, ROBOTLAR!
EMREDİYORUM! GERİ ÇEKİLİN!
SENİ DİNLEMEZLER, SAHTEKÂR..!
FANTASTİK DÖRTLÜ SANA YARDIM ETMENİN CEZASINI ÇEKECEK! AMA BEN YURDUMA TAMAMEN EGEMEN OLDUKTAN SONRA...
...AMA SEN, ŞİMDİ!
DELİLİK BU! TAMAMEN DELİLİK!!!
BEN GERÇEK DOOM'UM! BEYİN TARAMAYI KULLANIN!
BİZİ YETERİNCE ALDATTIN! BU SENİN SONUN OLACAK!

DOOM'UN SONU ASLA OLAMAZ!
DOOM HEPSİNİ YOK ETTİ! AMA ONLAR DA NEREDEYSE ONUN KADAR GÜÇLÜYDÜLER!
BAKIN! ZIRHI PARÇALANMIŞ!
ŞATODA YÜZLERCE ROBOT VAR! HEPSİYLE BİRDEN SAVAŞMAM OLANAKSIZ SANIRIM..!
HAKLISIN, HAİN! KAÇARKEN İSTEDİKLERİNİ DE SÖYLE!
KRUMP!
DOOM KAÇMAZ, OĞLUM! BENİ KÖTÜ BİR DURUMDA YAKALADIN VE BEN GELECEK HAREKETİ DİKKATLİ PLANLAMALIYIM!
AMA SENİNLE SAVAŞIMIZ YENİ BAŞLADI!!!

Alfa Yayıncılık ve Pazarlama Limited Şirketi adına Sahibi: M. Turgut Sağıroğlu
Müessese ve Yazışları Md.: Gül Feride Sağıroğlu
Yönetim Yeri: Ayazpaşa, Sulakçeşme Sokak, No: 10 Taksim-İstanbul. Tel: 151 63 51-52

GELİN YARIŞALIM!..

ALFA YAYINLARI, DÖRT AYRI DERGİSİNDE, DÖRT AYRI YARIŞMA DÜZENLEDİ!.. FANTASTİK DÖRTLÜ, CONAN YENİ MACERALAR DİZİSİ, THOR VE KAPTAN AMERİKA DERGİLERİNDE AYRI AYRI YARIŞMAYA VAR MISINIZ?

YARIŞMANIN KONUSU, RESİM... EN GÜZEL CONAN RESMİ ÇİZEN İLK ON KİŞİYE, YA DA EN GÜZEL KAPTAN AMERİKA, THOR VE FANTASTİK DÖRTLÜ RESMİ ÇİZEN İLK ONAR KİŞİYE SÜRPRİZ ARMAĞANLARIMIZ VAR... RESİMLERİ 23x33 ÖLÇÜSÜNDE VE ÇİNİ MÜREKKEPLE ÇİZİP, EN GEÇ 30 NİSAN'A KADAR POSTALAYIN... ZARFIN ÜZERİNE KATILDIĞINIZ DERGİYİ YAZIN... BAŞARILAR!

GENEL İSTEK ÜZERİNE BAŞVURU SÜRESİ 30 MAYIS'A UZATILMIŞTIR...

ALFA YAYINCILIK KIVANÇLA SUNAR

Tarama: F. Erince

SÜPER KAHRAMAN

4. SAYI

ÇIKTI!